売り建物

☆★☆ハウスドゥ
八戸田向☆★☆全居室6帖以上◎2面採光で心地のいい4LDK新築住宅♪

八戸市大字白銀町字白浜道

価格　2,380万円　　間取り　4LDK

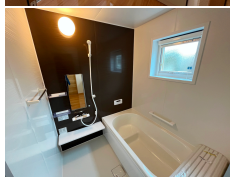

| | | | |
|---|---|---|---|
| 取引態様 | 仲介 | 坪単価 | |
| 交通 | 市営・南部バス 岬台団地西口バス停 徒歩10分 | | |

| | | | |
|---|---|---|---|
| 土地面積 | 294.08㎡(88.95坪) | 他、私道面積 | |
| 建物構造 | 木造/2階建 | 建物面積 | 108.47㎡(32.81坪) |
| 間取内訳 | 1階：LDK16帖 和室6帖 2階：洋室8帖、6.5帖、6帖 | | |
| 接道状況 | | | |
| 築年月日 | 令和6年10月 | 現況 | 空 |
| 引渡し時期 | 即 | 駐車場 | 4台 |
| 土地権利 | 所有権 | 地目 | 宅地 |
| 都市計画 | 市街化区域 | 用途地域 | 第一種低層住居専用地域 |
| 建ペイ率(%) | 50 | 容積率(%) | 80 |
| 学区(小) | 白鴎小学校 | 学区(中) | 白銀中学校 |
| ガス | プロパンガス | トイレ | 下水道 |

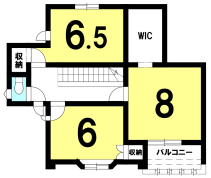

| | |
|---|---|
| 備考 | ※エアコン、TVアンテナ付き<br>※水道加入金込み<br>※網戸全箇所取付含む<br>※カーテンレール、レースカーテン付き<br>※IHコンロ、食器洗い乾燥機付き<br><br>詳しくはこちらから↓<br>【https://hachinohetamukai-housedo.com/new_ikkodate/3971406/】<br>ハウスドゥ 八戸田向店URL<br>【https://hachinohetamukai-housedo.com/】 |


HOUSEDO ハウスドゥ！八戸田向店
株式会社といず不動産
〒031-0011 青森県八戸市田向2丁目1番20号
営業時間 9:30 ～ 18:00（毎週火曜日・祝日定休）
※繁忙期はこの限りではありません
（定休日も事前予約にて対応させていただきます）
お気軽にお問い合わせください
☎0178-32-7016
http://www.toys-realestate.com/