売り建物

☆★☆ハウスドゥ 八戸田向☆★☆駐車可能台数3台◎公園が身近でのびのび生活できそうな3LDKの築浅中古住宅♪

八戸市新井田西2丁目

HOUSEDO

価格　3,600万円　　間取り　3LDK

取引態様	一般	坪単価	
交通	南部バス 村田内科前バス停 徒歩2分		

土地面積	231.43㎡(70.00坪)	他、私道面積	
建物構造	軽量鉄骨 かわらぶき 2階建て	建物面積	131.92㎡(39.90坪)
間取内訳	1階：LDK タタミコーナー 2階：洋室×3		
接道状況	西側 公道 幅員6.0m 間口11.0m		
築年月日	2014年(平成26年)8月	現況	居住中
引渡し時期	相談	駐車場	3台
土地権利	所有権	地目	宅地
都市計画	市街化区域	用途地域	第一種低層住居専用地域
建ペイ率(%)	50	容積率(%)	80
学区(小)	新井田小学校	学区(中)	大館中学校
ガス		トイレ	

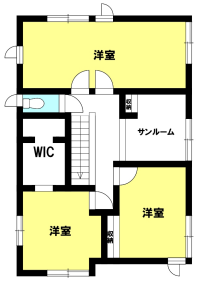

備考	※居住中につき、内覧をご希望の際は事前にご連絡ください。 ※現況渡し ※計2筆 詳しくはこちらから↓ 【https://hachinohetamukai-housedo.com/used_ikkodate/4007029/】 ハウスドゥ 八戸田向店URL 【https://hachinohetamukai-housedo.com/】

HOUSEDO ハウスドゥ！八戸田向店
株式会社といず不動産
〒031-0011 青森県八戸市田向2丁目1番20号
営業時間 9:30 ～ 18:00（毎週火曜日・祝日定休）
※繁忙期はこの限りではありません
（定休日も事前予約にて対応させていただきます）
お気軽にお問い合わせください
☎0178-32-7016
http://www.toys-realestate.com/