売り建物

☆★☆ハウスドゥ
八戸田向☆★☆収納が豊富な5LDK中古住宅！大家族さまにもオススメです！

八戸市吹上2丁目

価格　2,500万円　　間取り　5LDK

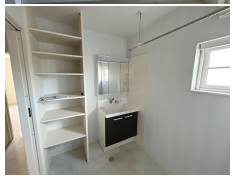

取引態様	仲介	坪単価	
交通	市営・南部バス 田向バス停 徒歩9分		

土地面積	185.12㎡(55.99坪)	他、私道面積	
建物構造	木造 ルーフィング葺/2階	建物面積	123.24㎡(37.28坪)
間取内訳	1階：LDK19.6帖 洋室6帖 2階：洋室8帖 洋室6帖×2 4.5帖		
接道状況			
築年月日	2014年(平成26年)3月	現況	空
引渡し時期	相談	駐車場	2台
土地権利	所有権	地目	宅地
都市計画	市街化区域	用途地域	第一種低層住居専用地域
建ペイ率(%)	50	容積率(%)	80
学区(小)	吹上小学校	学区(中)	第一中学校
ガス		トイレ	

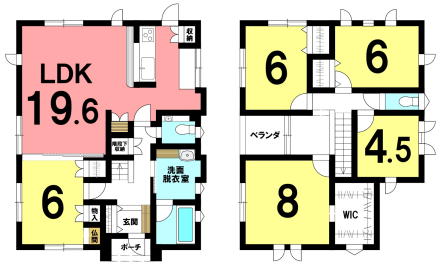

備考	※現況渡し ※詳細はこちらから↓ 【https://hachinoheshichomae-housedo.com/used_ikkodate/4130005/】

HOUSEDO ハウスドゥ！八戸田向店
株式会社といず不動産
〒031-0011 青森県八戸市田向2丁目1番20号
営業時間 9:30 ～ 18:00（毎週火曜日・祝日定休）
※繁忙期はこの限りではありません
（定休日も事前予約にて対応させていただきます）
お気軽にお問い合わせください
0178-32-7016
http://www.toys-realestate.com/