売り建物

☆★☆ハウスドゥ 八戸田向☆★☆海が見える立地にある3LDK住宅♪小学校や公園も徒歩圏内でお子様のいるご家族も安心ですね！

上北郡おいらせ町一川目３丁目

HOUSEDO

価格　980万円　　間取り　3LDK

取引態様	仲介	坪単価	
交通	十和田観光電鉄バス 北一川目バス停 徒歩2分		

土地面積	2260.00㎡(683.65坪)	他、私道面積	
建物構造	木造亜鉛メッキ鋼板葺2階建て	建物面積	105.42㎡（31.88坪）
間取内訳	1階：LDK16帖、洋室8帖 2階：洋室8帖×2		
接道状況	南東側 公道 幅員3.0ｍ		
築年月日	2010年5月築	現況	居住中
引渡し時期	相談	駐車場	複数台
土地権利	所有権	地目	宅地
都市計画	未線引	用途地域	用途指定のない地域
建ペイ率(%)	70	容積率(%)	200
学区(小)	甲洋小学校	学区(中)	百石中学校
ガス	プロパンガス	トイレ	下水道

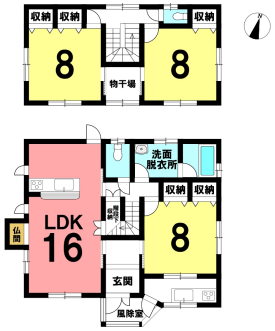

備考	※駐車場：敷地内広いため複数台可。 ※附属建物あり。 ※居住中につき、内覧をご希望の際は事前にご連絡ください。 詳しくはこちらから↓ 【https://hachinoheshimonaga-housedo.com/used_ikkodate/4079485/】

HOUSEDO ハウスドゥ！八戸田向店
株式会社といず不動産

〒031-0011 青森県八戸市田向2丁目1番20号
営業時間 9:30 ～ 18:00（毎週火曜日・祝日定休）
※繁忙期はこの限りではありません
（定休日も事前予約にて対応させていただきます）

お気軽にお問い合わせください
0178-32-7016
http://www.toys-realestate.com/