売り建物

☆★☆ハウスドゥ 八戸田向☆★☆敷地面積は広々約126坪！ペットやお子様がのびのびと外遊びができます♪

八戸市日計5丁目

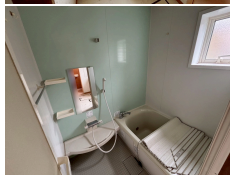

価格　1,680万円　　間取り　2LDK

取引態様	専任	坪単価	
交通	市営バス 根岸バス停 徒歩5分		

土地面積	417.28㎡（126.22坪）	他、私道面積	
建物構造	木造合金メッキ鋼板ぶき平屋建	建物面積	49.68㎡（15.02坪）
間取内訳	1階：LDK12帖 洋室6帖 4.5帖		
接道状況	東側 公道		
築年月日	2011年9月	現況	空
引渡し時期	相談	駐車場	3台
土地権利	所有権	地目	宅地
都市計画	市街化区域	用途地域	第一種中高層住居専用地域
建ペイ率(%)	60	容積率(%)	200
学区(小)	根岸小学校	学区(中)	北陵中学校
ガス		トイレ	

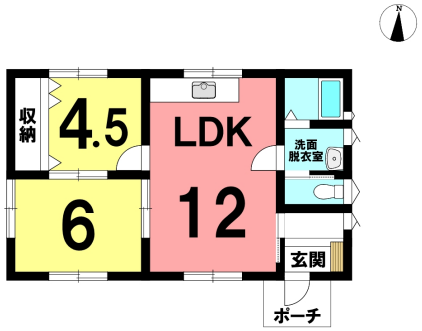

備考	※現況渡し ※物置有り 詳細はこちらから↓ 【https://hachinoheshimonaga-housedo.com/used_ikkodate/4286424/】

HOUSEDO ハウスドゥ！八戸田向店
株式会社といず不動産
〒031-0011 青森県八戸市田向2丁目1番20号
営業時間 9:30 ～ 18:00（毎週火曜日・祝日定休）
※繁忙期はこの限りではありません
（定休日も事前予約にて対応させていただきます）
お気軽にお問い合わせください
0178-32-7016
http://www.toys-realestate.com/